











-  enkelvoudige schakelaar
-  lichtaansluitpunt in plafond
-  lichtaansluitpunt in wand op 1700mm +vl. tenzij anders aangegeven
-  lichtaansluitpunt in wand met bewegingssensor op 1700mm +vl. tenzij anders aangegeven
-  dubbele wandcontactdoos, geaard op 300mm +vl. tenzij anders aangegeven
-  krachtstroom op 1200mm +vl. tenzij anders aangegeven
-  loze leiding tbv oplaadpunt elektrische auto
-  loze leiding tbv data
-  vaatwasser
-  koelkast

EVA

opdrachtgever
fam. van den Engel

werk
Gageldijk, Maarssen

onderwerp tekening
Type 3 - begane grond

schaal
1 : 50

formaat
A4 (297 x 210 mm)

getekend
RV

datum
16.05.2023

wijzigingen

werknummer
21185

tekeningnummer
VK.003a

Begane grond

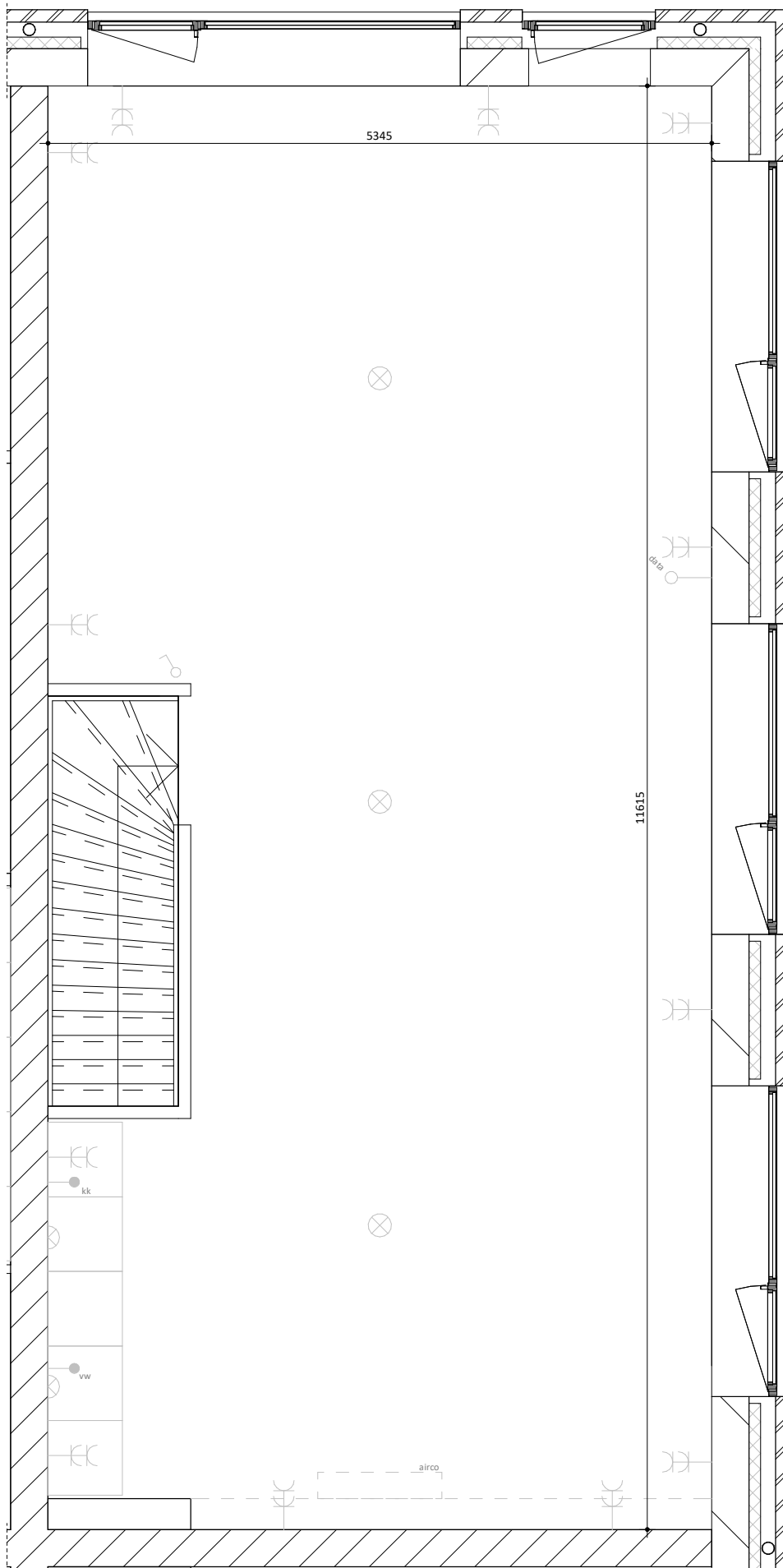

-  enkelvoudige schakelaar
-  lichtaansluitpunt in plafond
-  lichtaansluitpunt in wand op 1700mm +vl. tenzij anders aangegeven
-  lichtaansluitpunt in wand met bewegingssensor op 1700mm +vl. tenzij anders aangegeven
-  dubbele wandcontactdoos, geaard op 300mm +vl. tenzij anders aangegeven
-  krachtstroom op 1200mm +vl. tenzij anders aangegeven
-  loze leiding tbv oplaadpunt elektrische auto
-  loze leiding tbv data
-  vaatwasser
-  koelkast

EVA

opdrachtgever
fam. van den Engel

werk
Gageldijk, Maarssen

onderwerp tekening
Type 3 - eerste verdieping

schaal
1 : 50

formaat
A4 (297 x 210 mm)

getekend
RV

datum
16.05.2023

wijzigingen

werknummer
21185

tekeningnummer
VK.003b

Eerste verdieping

EVA | architecten 030 740 00 48
Wilhelminapark 26 info@e-v-a.net
3581 NE Utrecht www.e-v-a.net

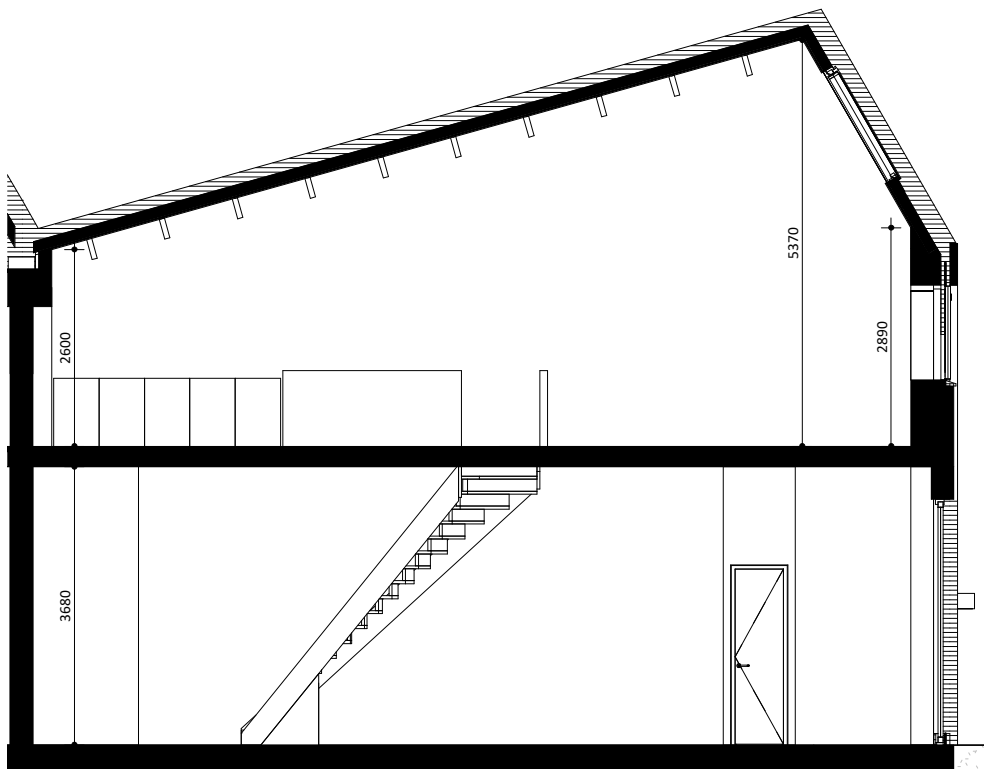

Doorsnede

EVA

opdrachtgever
fam. van den Engel

werk
Gageldijk, Maarssen

onderwerp tekening
Type 3 - doorsnede

schaal
1 : 100

formaat
A4 (297 x 210 mm)

getekend
RV

datum
16.05.2023

wijzigingen

werknummer
21185

tekeningnummer
VK.003c

EVA | architecten 030 740 00 48
Wilhelminapark 26 info@e-v-a.net
3581 NE Utrecht www.e-v-a.net